

Panduan Instalasi Aplikasi Ujian SMUP

Spesifikasi Perangkat Ujian

Jenis	Laptop
Sistem Operasi	Windows 7, 8, 10
CPU	Intel i3 atau di atas nya
RAM	4 GB
Webcam	Ada dan berfungsi dengan baik
Penyimpanan Bebas (Free Disk Space)	> 1 GB
Koneksi Internet	1 Mbps dengan kouta internet 2 GB

Petunjuk Instalasi Aplikasi Ujian SMUP

Mohon dibaca petunjuk ini dengan seksama.

Petunjuk ini menjelaskan tata cara instalasi aplikasi SEB dan cara menggunakan file konfigurasi untuk mengikuti Ujian Seleksi Masuk Universitas Padjadjaran.

1. Pastikan Laptop mempunyai baterai yang berfungsi dengan baik, jika perlu di-charge dari awal untuk menghindari laptop mati saat ujian.
2. Cek kualitas koneksi internet dan pastikan kuotanya cukup.
3. Lakukan instalasi pada file **2-SafeExamBrowserInstaller2.4.exe**
 - a. *Double* klik pada aplikasi **2-SafeExamBrowserInstaller2.4.exe**

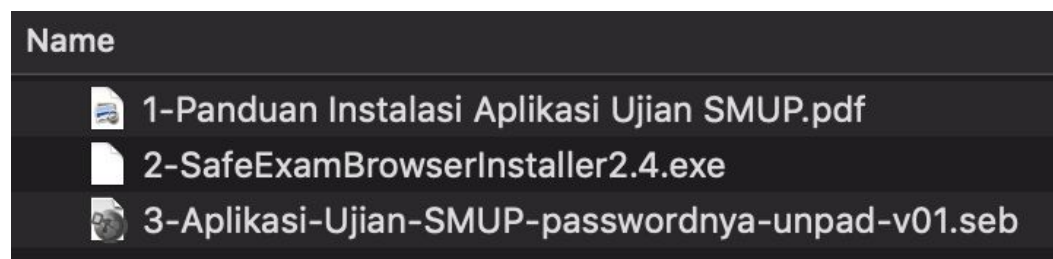

- b. Proses persiapan instalasi



- c. Pilih tombol **Next >** pada tampilan awal instalasi



- d. Pilih "I accept the terms in the license agreement", kemudian pilih **Next >**

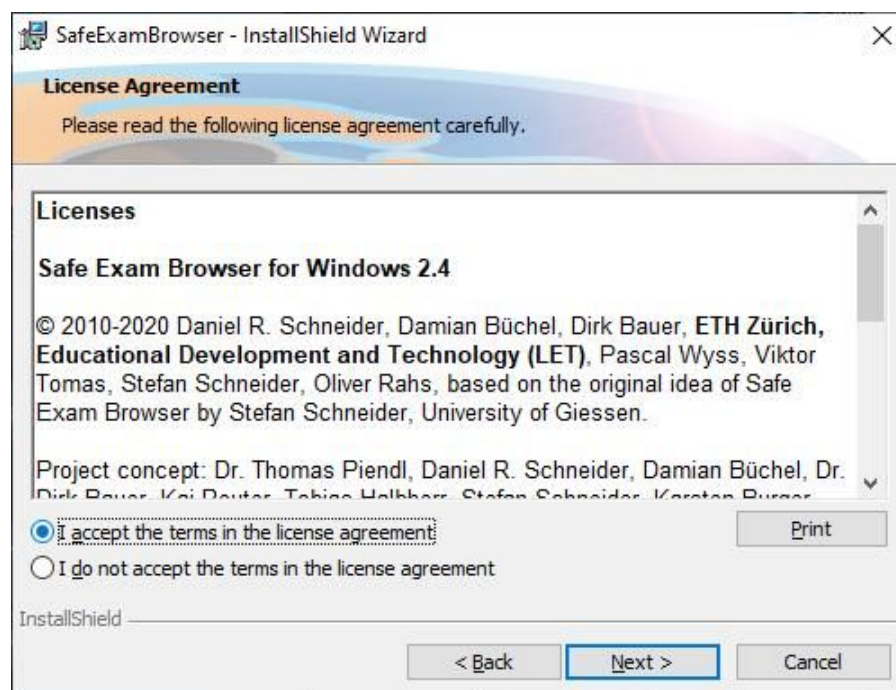

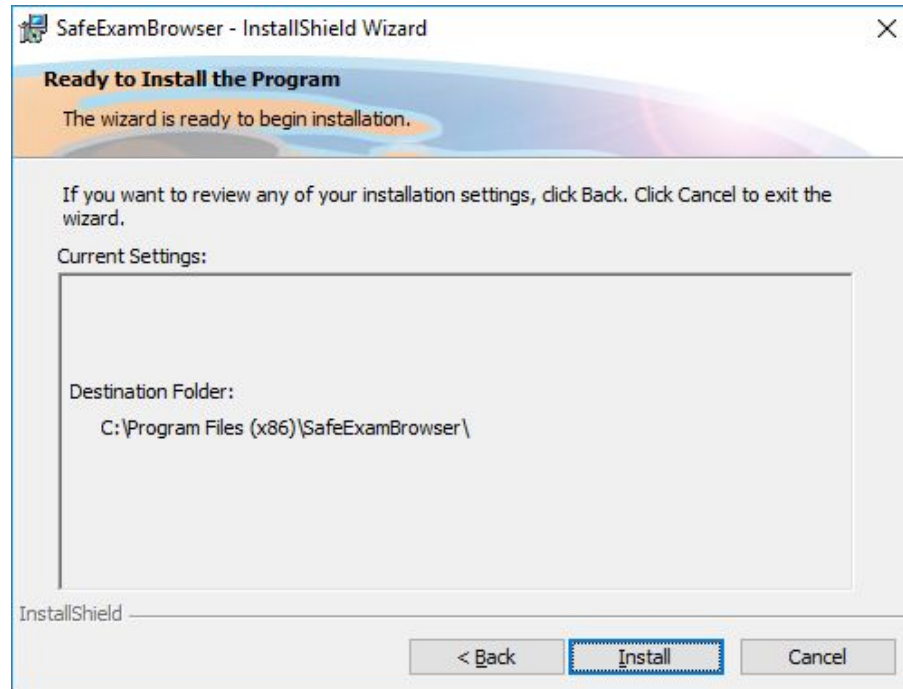

- e. Pilih **Install**

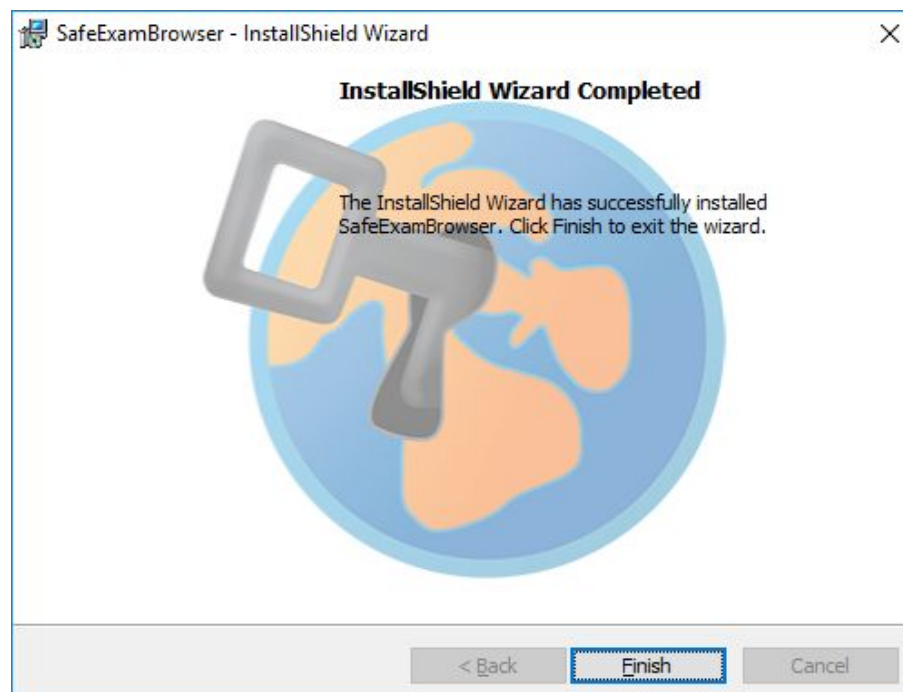

- f. Setelah selesai akan muncul tampilan seperti berikut, kemudian pilih **Finish**



4. *Double* klik pada file "**3-Aplikasi-Ujian-SMUP-passwordnya-unpad.seb**".

Name	
	1-Panduan Instalasi Aplikasi Ujian SMUP.pdf
	2-SafeExamBrowserInstaller2.4.exe
	3-Aplikasi-Ujian-SMUP-passwordnya-unpad-v01.seb

File ini akan digunakan untuk memulai tes , nanti akan diminta password untuk menjalankan aplikasi ujian, diisi dengan "**unpad**" tanpa tanda petik.

5. Sebelum menjalankan "**3-Aplikasi-Ujian-SMUP-passwordnya-unpad.seb**", pastikan semua jendela aplikasi telah ditutup terutama :
 - a. Zoom
 - b. Skype
 - c. TeamViewer
 - d. Firefox
 - e. Aplikasi lain yang menggunakan webcam (seperti CyberLink Youcam dan aplikasi sejenisnya)
6. Untuk keluar dari SEB, Peserta bisa menekan tombol Ctrl + Q atau dengan melakukan klik pada tombol Quit di sebelah kanan bawah aplikasi ujian.
7. Tombol Refresh Halaman, Informasi Sinyal Wifi, Indikator baterai, dan tombol Quit (keluar) terdapat di sebelah kanan bawah aplikasi ujian.



Pertanyaan yang sering ditanyakan

1. Q : Muncul Error Webcam tidak bisa dibuka ?

A : Pastikan perangkat Laptop tersedia *webcam* dan berfungsi dengan baik, pengujian bisa dengan cara menjalankan browser dan buka url <https://id.webcamtests.com/> . Setelah pengujian selesai, *browser* wajib ditutup agar fungsi *webcam* dapat dijalankan Aplikasi Ujian.

2. Q : Muncul Error *Webcam* tidak bisa dibuka padahal diuji di Aplikasi lain sudah OK ?

A : Pastikan Sistem Operasi Laptop adalah **Windows 7, 8, 10** bukan **MacOS, Linux** dan yang lainnya.

3. Q : Laptop saya Sistem Operasinya Windows dan pengujian webcam OK, namun belum muncul juga di Aplikasi ?

A : Pastikan tidak ada aplikasi lain yang menjalankan fungsi *webcam* dan cek versi **Safe Exam Browser** yang digunakan adalah **Versi 2.4**, bukan yang lain.

Berikut cara pengecekannya :

1. Buka Control Panel

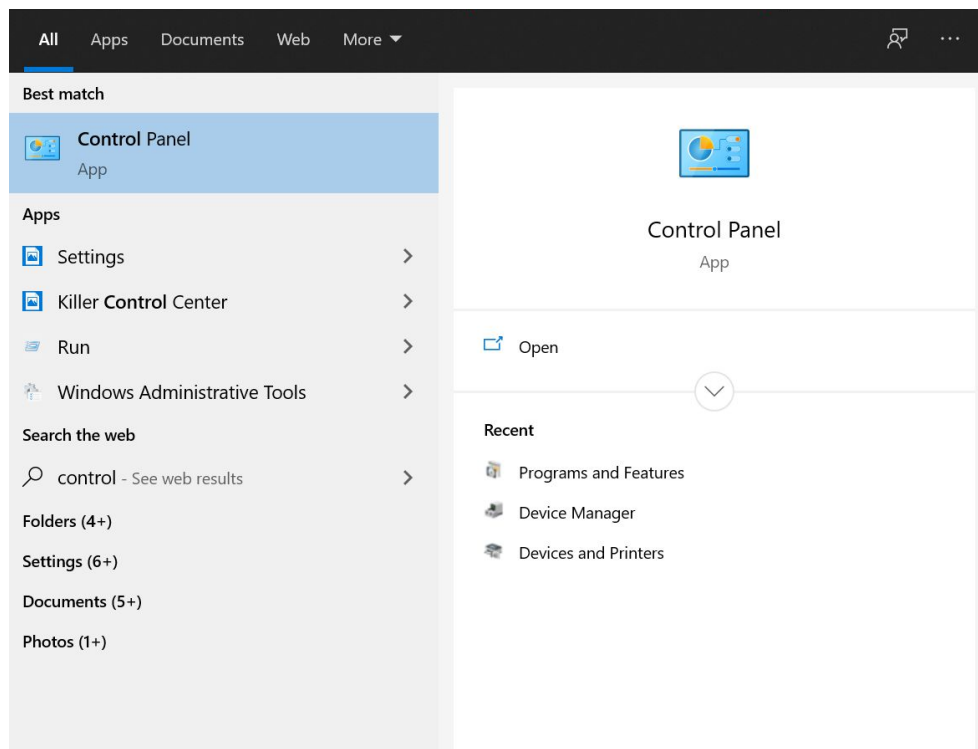

2. Pilih Programs and Features

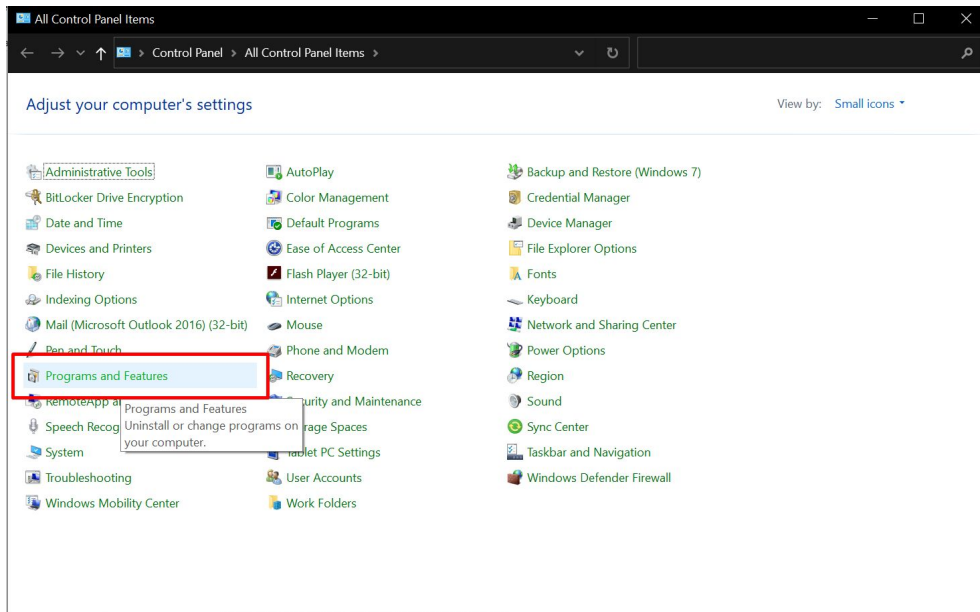

3. Cari aplikasi Safe Exam Browser, kemudian klik pada nama aplikasi SafeExamBrowser

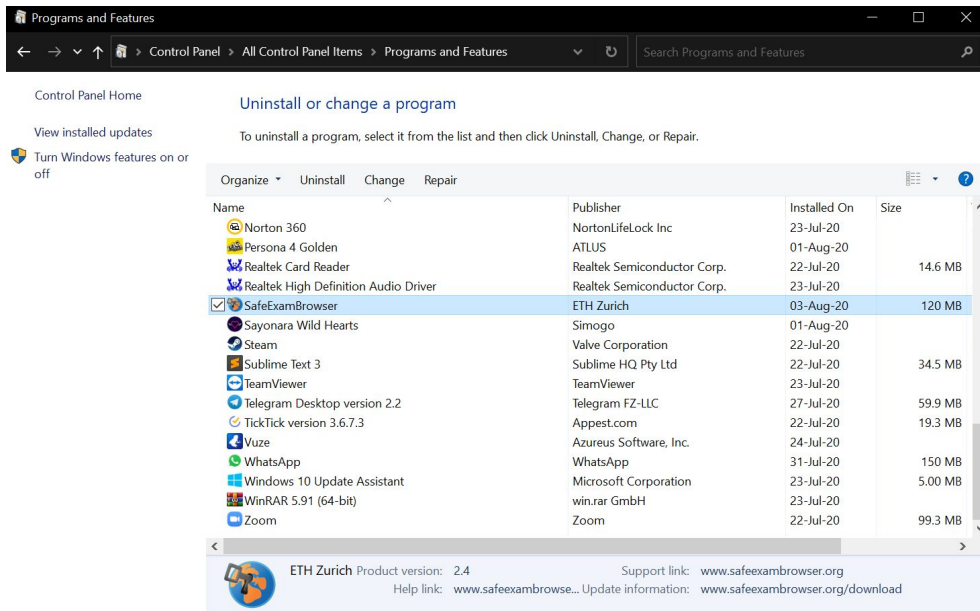

4. Versi aplikasi bisa dilihat pada bawah tampilan jendela

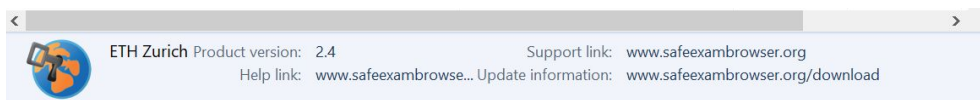

4. Q : Pada tampilan Webcam muncul tampilan Youcam bukan wajah Saya?

A : Tutup aplikasi Youcam dan jika masih muncul, kami sarankan untuk uninstall sementara aplikasi webcam tersebut.

5. Q : Soal atau pilihan jawaban tidak muncul ?

A : Klik tombol refresh di kanan bawah  . Jika masih sama silakan cek koneksi internet Anda pastikan kualitas internetnya bagus dan kuotanya masih tersedia.